

CATÁLOGO DO ITEM IMPORTADO

Pleito de Inclusão de Ex-Tarifário

Número de Controle SDIC	NCM	Sugestão de descrição do Ex-Tarifário
F359-23I	8708.29.99	<i>Reforço estrutural (direito ou esquerdo) interno da longarina traseira da carroceria de veículos automóveis de passageiros, manufaturado em aço (JAC590R-45/45), podendo ter outros subcomponentes como parafusos e/ou porcas projeção, espessura entre 1,2 mm e 1,6 mm, com comprimento entre 570 mm e 610 mm, largura entre 100 mm e 130 mm, altura entre 260 mm e 300 mm, com peso de até 2,5 Kg.</i>

1. Especificações técnicas detalhadas da autopeça:

- Dimensão: Comprimento entre 570 mm e 610 mm, largura entre 100 mm e 130 mm, altura entre 260 mm e 300 mm;
- Material: Aço JAC590R-45/45;
- Peso máximo de 2,5 Kg.

2. Imagens da autopeça importada e/ou desenho esquemático:

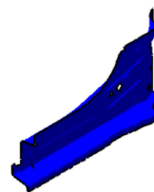
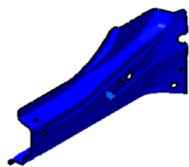

3. Aplicação do item importado:

Aplicado na parte inferior lateral traseira da carroceria dos veículos automóveis de passageiros.

4. Função do item importado no produto fabricado pela empresa pleiteante do ex-tarifário:

O reforço estrutural interno da longarina traseira é um componente metálico projetado para ser incorporado à estrutura inferior da carroceria de veículos automóveis de passageiros, com a finalidade de aumentar a resistência à flexão, torção e impactos na região traseira do veículo. Localizado ao longo da base da carroceria, esse reforço atua como elemento de suporte para a absorção e distribuição de esforços mecânicos provenientes da suspensão traseira, do peso da carga transportada e de eventuais colisões traseiras. Sua presença é essencial para garantir a integridade estrutural do chassi, a segurança dos ocupantes e a durabilidade da carroceria, além de contribuir para a estabilidade do veículo e a redução de vibrações e ruídos. Também pode servir como ponto de fixação para componentes do sistema de escapamento, tanque de combustível e outros elementos funcionais da parte inferior do veículo..